

MATTHIAS GARFF



Matthias Garff, Fliege, 2025, Kupfervase, Thermoskanne, Tennisschläger, Bürsten, Bambus, Fahrradmantel, 75 x 120 x 20 cm

KARL MANFRED RENNERTZ



Karl Manfred Rennertz, Zapfen, 2025, Bronze grün patiniert, signiert Gießerei Stempel, Höhe ca. 200 cm

WERNER SCHMIDT



Werner Schmidt, 6 Bilder aus der Reihe „Sky for JJ“, 2024/25 Mischtechnik auf MDF/Eichenkassette, je 40 x 50 cm

Johannes Hepp, o. N., 2025, Lindenholz bemalt, 10 x 10 x 14 cm >

JOHANNES HEPP



GABI STREILE

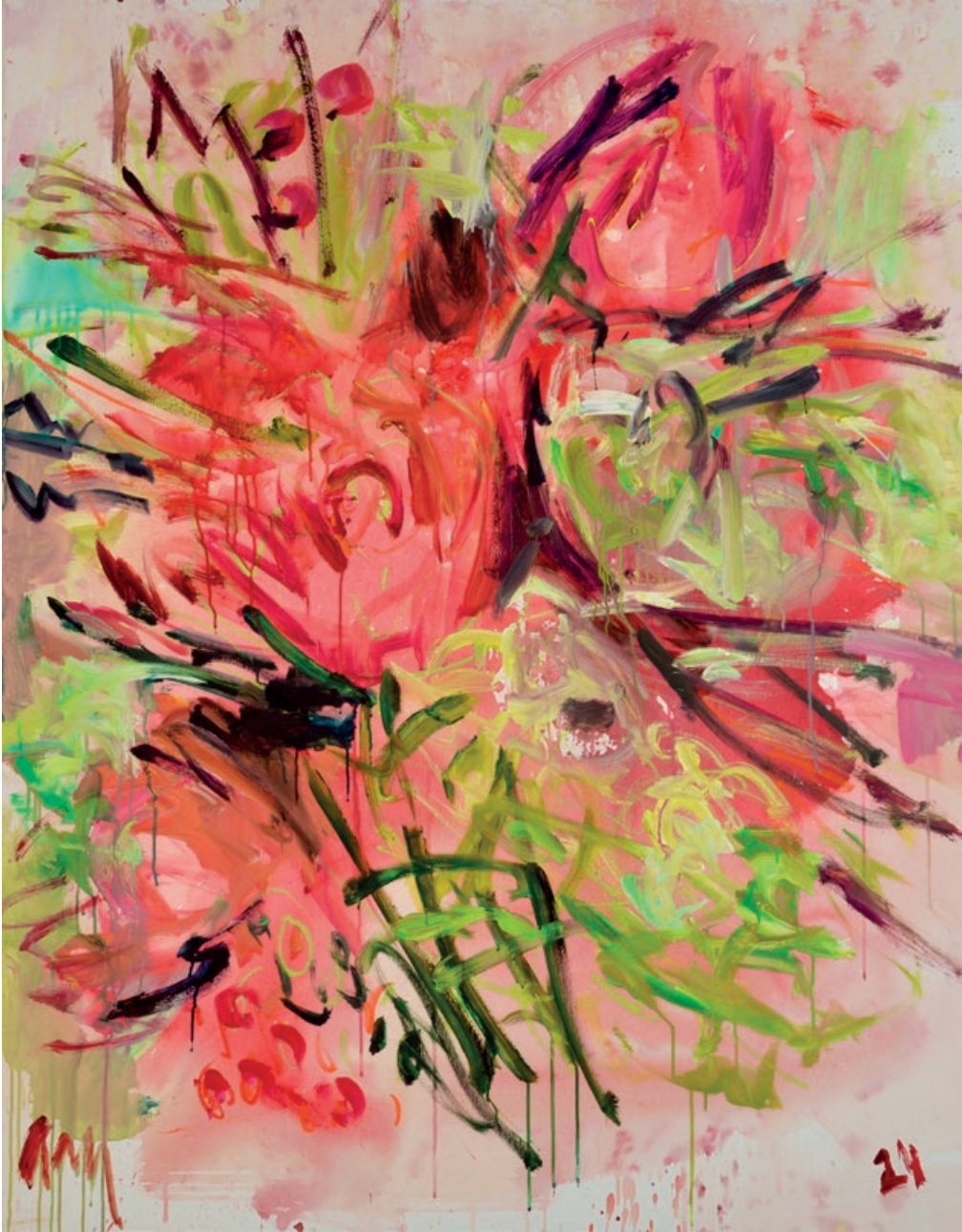

Gabi Streile, Flora-lightrose, 2024, Mischtechnik auf Leinwand, 150 x 120 cm

TRAK WENDISCH

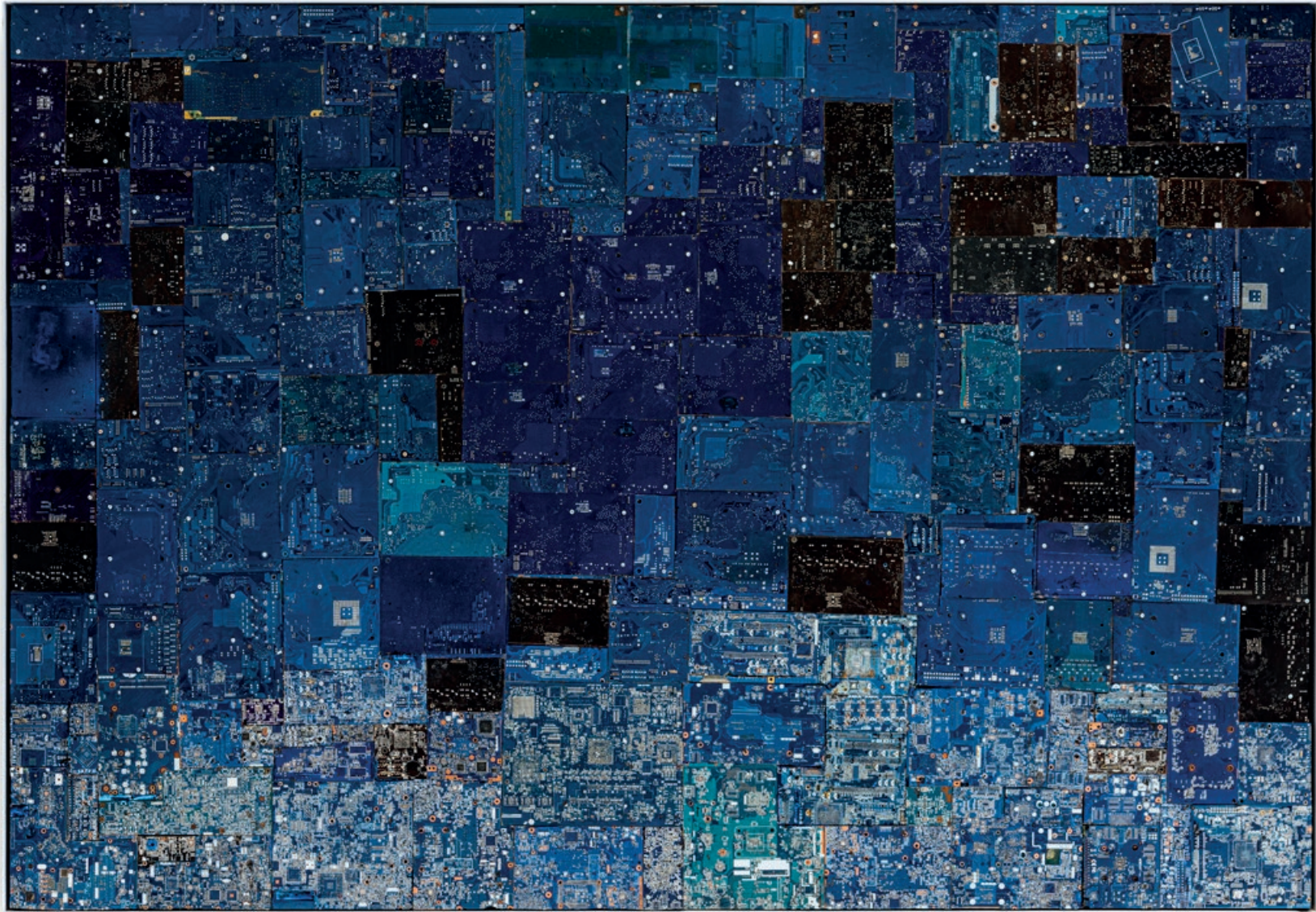

Trak Wendisch, Nachtstück, 2025, Mischtechnik auf Schichtholz, 125 x 180 cm

LARS THEUERKAUFF



Lars Theuerkauff, „Sturm 30“, 2025, Acryl auf Leinwand, 25,5 x 35 cm

GALERIE TAMMEN. BERLIN.



Die Berliner GALERIE TAMMEN existiert seit 1979. Mit dem vornehmlichen Profil als Galerie für satirische Medien, Comic, Karikatur und Cartoons erwarb sie sich, damals noch als GALERIE AM CHAMISSOPLATZ, in der 80iger Jahren Kultstatus. Nach der Wiedervereinigung 1990 ergab sich ein neuer Schwerpunkt mit Künstlern aus den Neuen Bundesländern und einem zusätzlichen Standort in der Fidicinstraße 40. Ein Umzug in große urbane Räumlichkeiten 2006, in Würfnähe zum Checkpoint Charlie, ermöglichte unter dem Namen GALERIE TAMMEN ein in jeder Hinsicht erweitertes Spektrum.

2010 wurden unweit davon die heutigen Räume in der Friedrichstraße/ Ecke Hedemannstraße bezogen, immer noch im angestammten Quartier Berlin-Kreuzberg, aber mit weltweiten Kontakten auf vielen nationalen und internationalen Messen in Köln, Berlin, Karlsruhe, Seoul, Istanbul, Budapest, Miami, New York. Von Beginn an, also seit über 20 Jahren, beim Aufbau der ART KARLSRUHE als Galerie aktiv, ist sie auch Beiratsmitglied der Messe. Die Galerie Tammen ist organisiert im Bundesverband Deutscher Galerien (BVDG). Werner Tammen ist seit 1999 Vorsitzender des Landesverbandes Berliner Galerien (Ivbg).



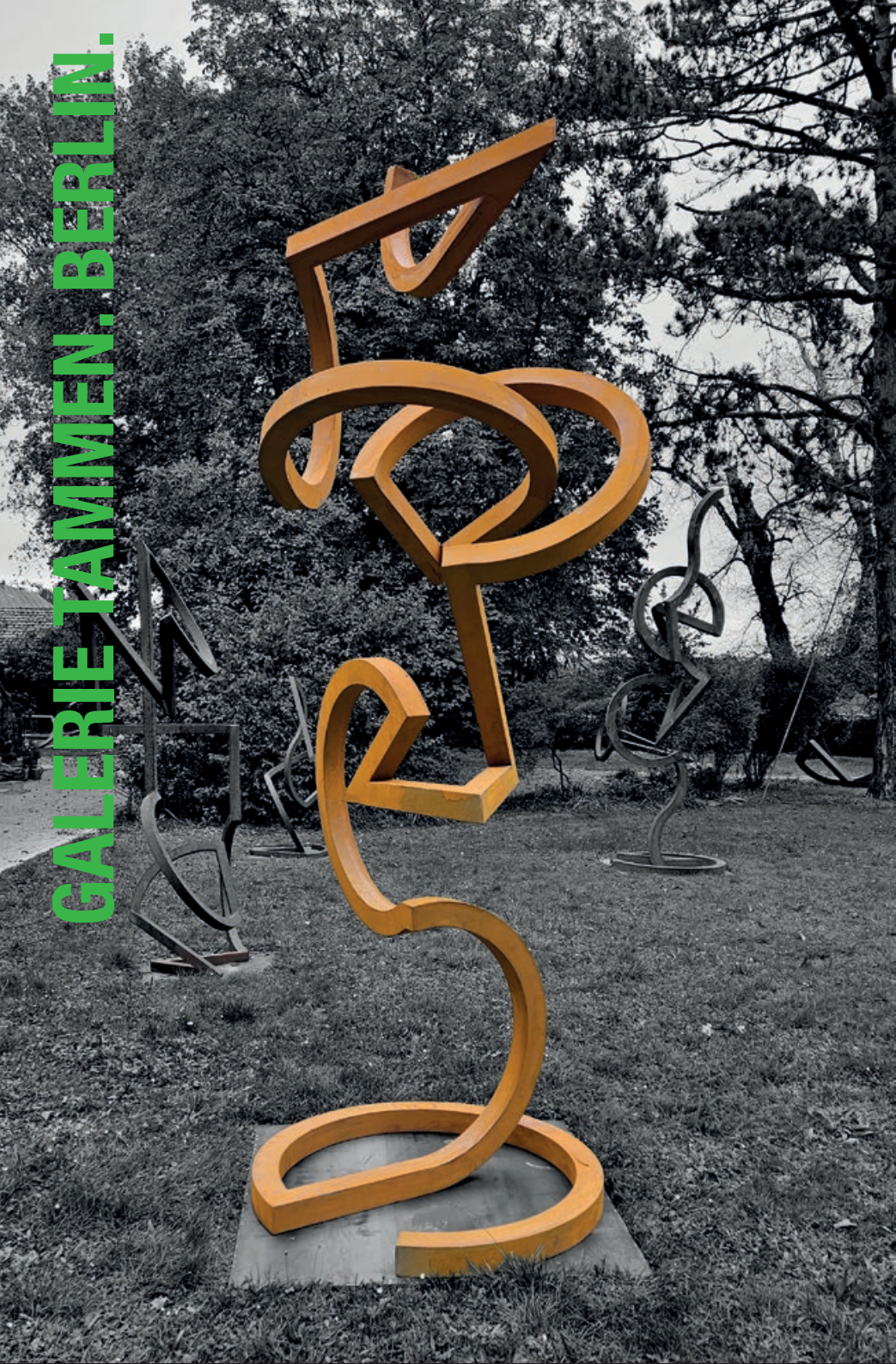

DIETMAR BRIXY



Dietmar Brix, Wanderlust, 2025, Öl auf Nessel, 200 x 450 cm

SONJA EDLE VON HÖBLE

Skulpturen-  
platz

Sonja Edle von Hoeßle, VOLA, 2025, Cortenstahl, 395 x 120 x 120 cm

Sador Weinschlucker, du nicht, 2025, Öl auf Leinwand, 50 x 90 cm

SADOR WEINSČLUCKER >

MARION EICHMANN

One-artist-show



Marion Eichmann, Currywurst, 2025, Graphit, Pigmenttusche, Papier auf Papier, 157 x 129 x 2,5 cm



MICHAEL LAUTERJUNG

Michael Lauterjung, Schale auf Blau, 2025, Mischtechnik auf Holz, 92 x 86 cm



UNSERE KÜNSTLER  
AUF DER  
ART KARLSRUHE 2026

GALERIE TAMMEN  
Halle 1 – Stand A 28/29

MARION EICHMANN  
One-artist-show  
SONJA EDLE VON HOEßLE  
Skulpturenplatz  
DIETMAR BRIXY  
MATTHIAS GARFF  
JOHANNES HEPP  
MICHAEL LAUTERJUNG  
KARL MANFRED RENNERTZ  
WERNER SCHMIDT  
SADOR WEINSČLUCKER  
GABI STREILE  
LARS THEUERKAUFF  
TRAK WENDISCH

Mittwoch:  
13 Uhr bis 20 Uhr (Preview)  
Donnerstag bis Samstag:  
11 Uhr bis 19 Uhr  
Sonntag:  
11 Uhr bis 18 Uhr

GALERIE  
TAMMEN

D-10969 Berlin  
Hedemannstraße 14  
Tel. +49 (0) 30 225 027 910  
Mobil +49 (0) 175 206 1942  
info@galerie.tammen.de  
www.galerie-tammen.de