

**SONJA EDLE VON HOESSLE**

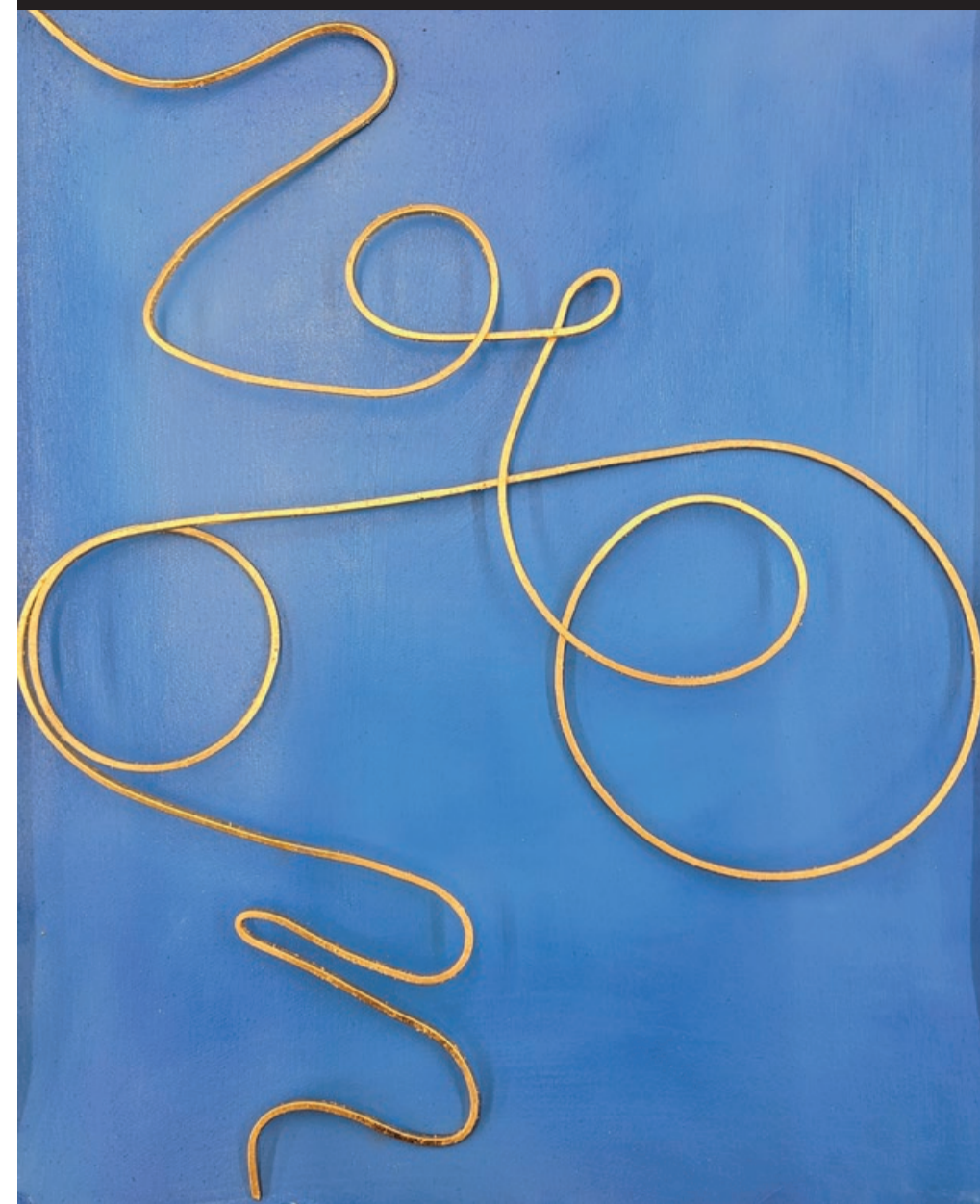

Sonja Edle von Hoessle  
Der goldene Faden der Ariadne #12, 2024  
Aluminium, Blattgold 24 Karat, Pigment auf Leinwand  
50 x 40 cm

**WERNER SCHMIDT**



Werner Schmidt  
Sky for JJ, 2024  
Mischtechnik auf MDF  
40 x 42 cm

**LARS THEUERKAUFF**

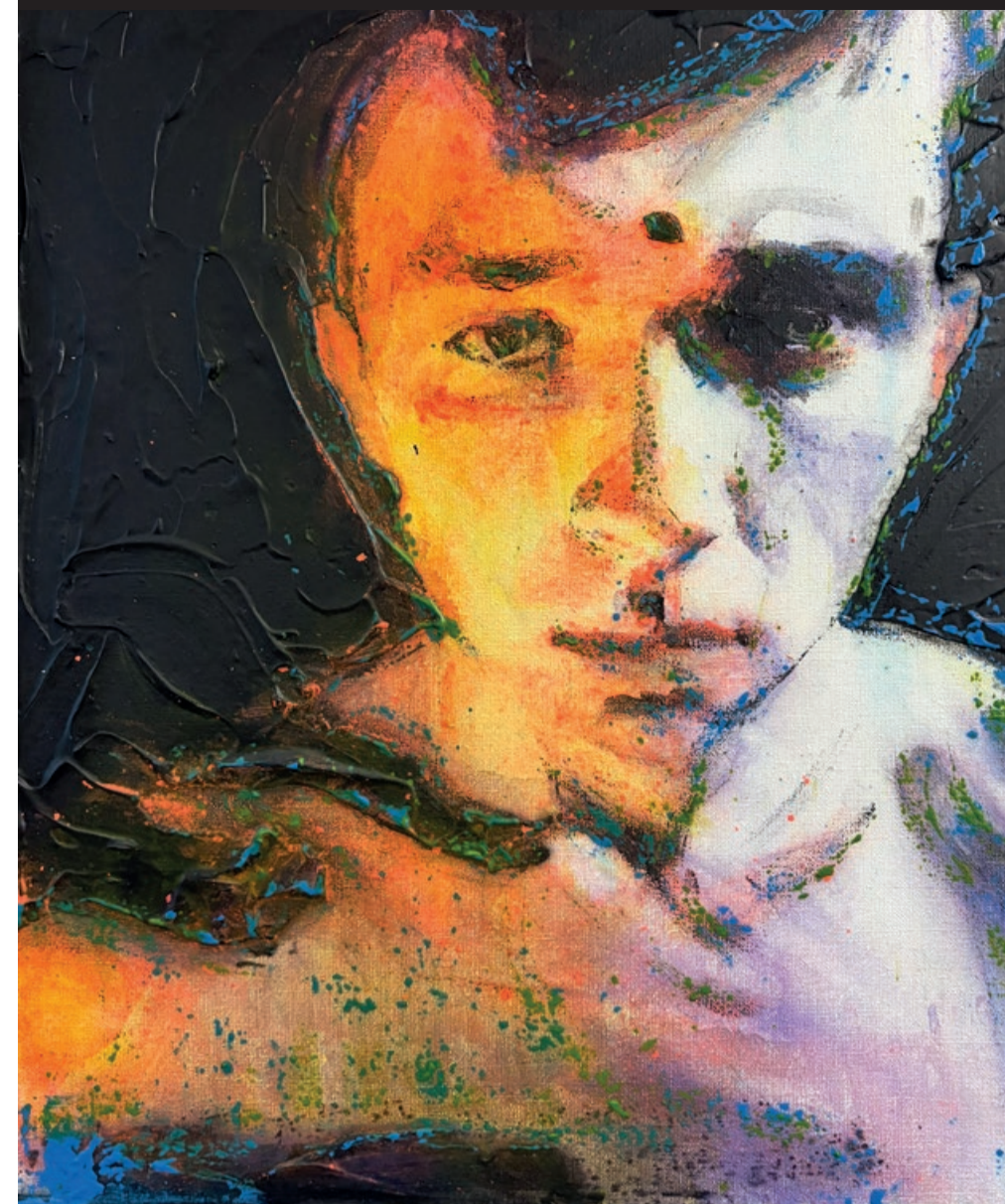

Lars Theuerkauff  
Die Verborgenen 3, 2025  
Acryl auf Leinwand  
50 x 40 cm

**STEPHANIE PECH**



Stephanie Pech  
Lilie IV, 2006  
Öl und Acryl auf Leinwand  
110 x 260 cm

**GABI STREILE**



Gabi Streile  
Tulip, 2024  
Öl auf Leinwand  
200 x 200 cm (2-teilig)

**JOHANNES HEPP**



Johannes Hepp  
Eis, 2025  
Lindenholz bemalt  
5 x 5 x 16 cm

**TRAK WENDISCH**

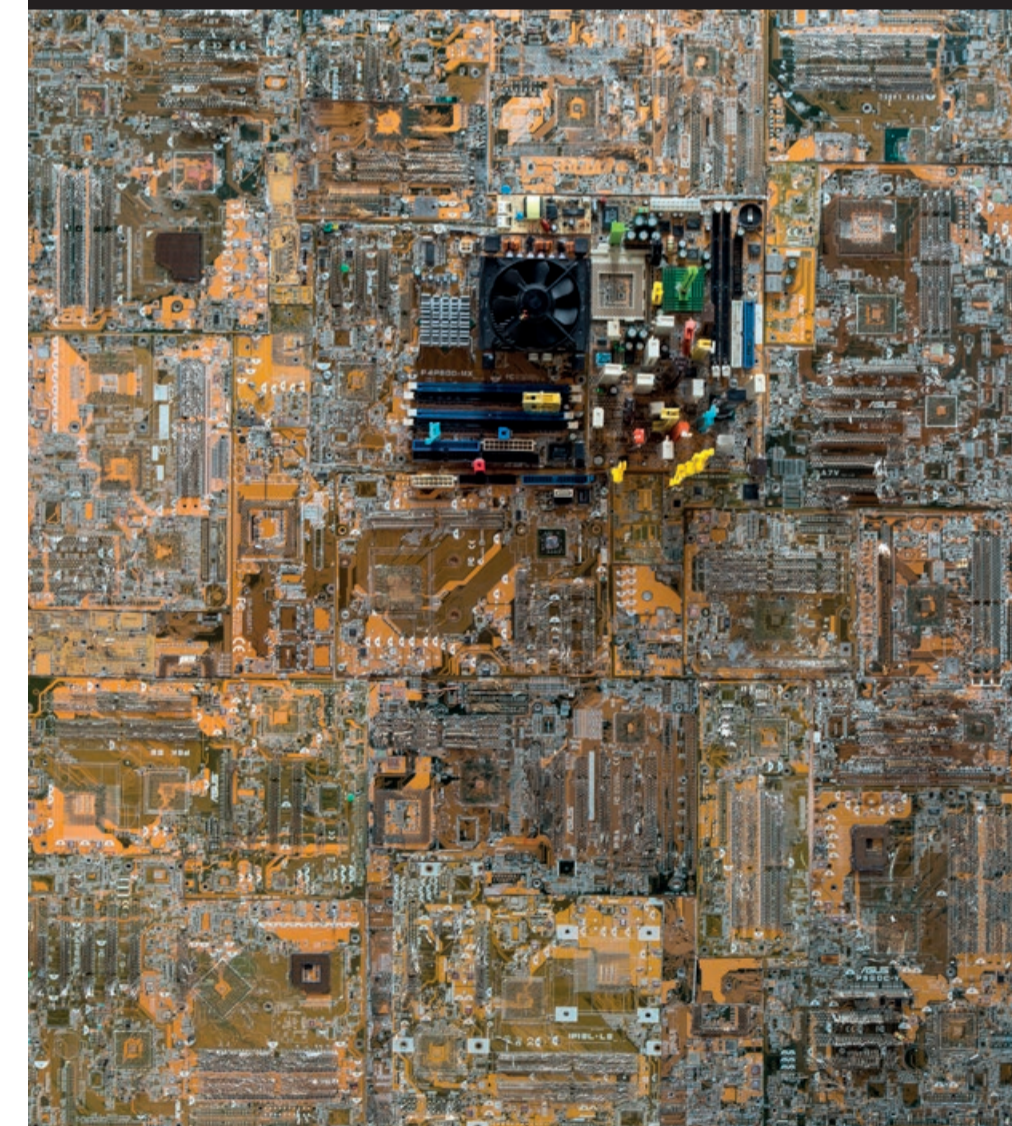

Trak Wendisch  
Wüste, 2024  
Mischtechnik auf Schichtholz  
100 x 90 cm

**GALERIE TAMMEN. BERLIN.**



Die Berliner GALERIE TAMMEN existiert seit 1979. Mit dem vornehmen Profil als Galerie für satirische Medien, Comic, Karikatur und Cartoons erwarb sie sich, damals noch als GALERIE AM CHAMISSOPLATZ, in den 80iger Jahren Kultstatus. Nach der Wiedervereinigung 1990 ergab sich ein neuer Schwerpunkt mit Künstlern aus den Neuen Bundesländern und einem zusätzlichen Standort in der Fidicinstraße 40. Ein Umzug in große urbane Räumlichkeiten 2006, in Würfnähe zum Checkpoint Charlie, ermöglichte unter dem Namen GALERIE TAMMEN ein in jeder Hinsicht erweitertes Spektrum.

2010 wurden unweit davon die heutigen Räume in der Friedrichstraße/ Ecke Hedemannstraße bezogen, immer noch im angestammten Quartier Berlin-Kreuzberg, aber mit weltweiten Kontakten auf vielen nationalen und internationalen Messen in Köln, Berlin, Karlsruhe, Seoul, Istanbul, Budapest, Miami, New York. Von Beginn an, also seit über 20 Jahren, beim Aufbau der ART KARLSRUHE als Galerie aktiv, ist sie auch Beiratsmitglied der Messe. Die Galerie Tammen ist organisiert im Bundesverband Deutscher Galerien (BVGD). Werner Tammen ist seit 1999 Vorsitzender des Landesverbandes Berliner Galerien (lvbg).





Karl Manfred Rennertz  
Grüne Figur, 2015  
Bronze patiniert  
Höhe ca. 220 cm

MARION EICHMANN



Marion Eichmann  
Chantelle, Detail, 2024  
Papierschnitte, Pigmenttusche  
104 x 149,5 cm (2-teilig)

Foto Roland März

one artist

KARL MANFRED RENNERTZ



Karl Manfred Rennertz  
„Grüße aus der Villa Massimo“  
Rekonstruktion einer Zypresse, Rom 1989

Skulpturenplatz

DIETMAR BRIXY

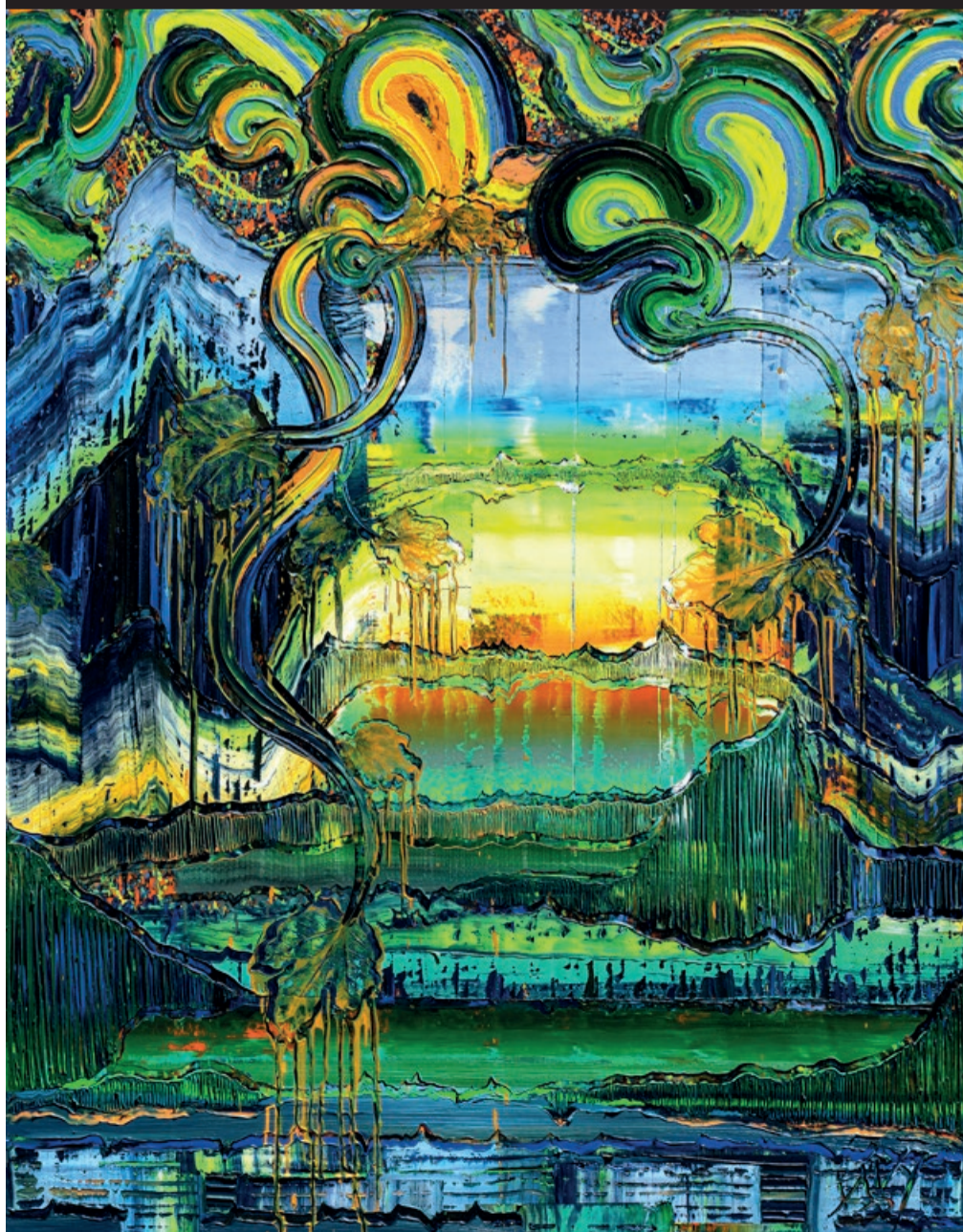

Dietmar Brixy  
Journey, 2022  
Öl auf Nessel, 180 x 140 cm

ANNA ARNSKÖTTER



Anna Arnskötter  
Arena II, 2023  
Keramik  
40 x 55 x 35 cm

MATTHIAS GARFF

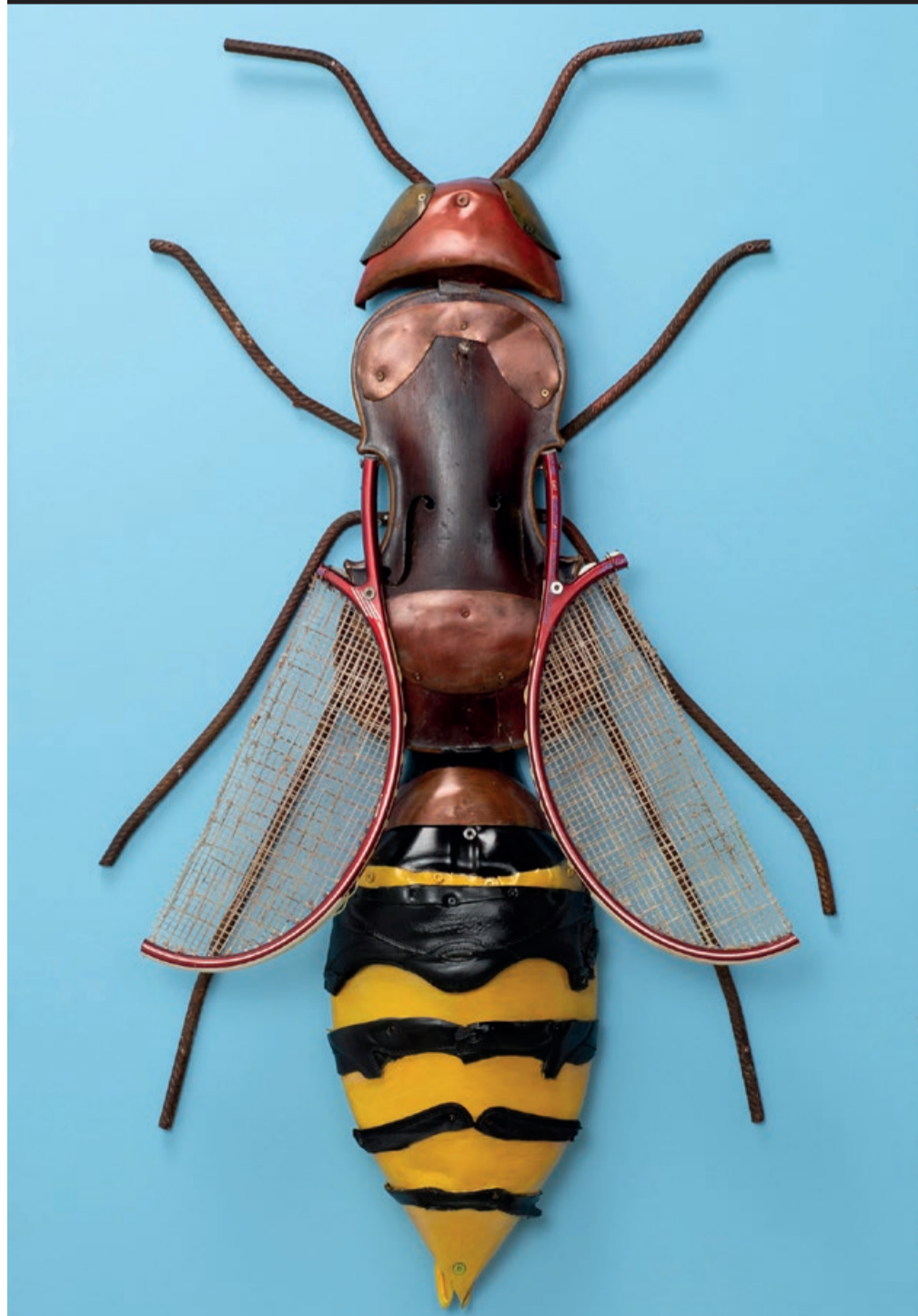

Matthias Garff  
Hornisse Geige  
120 x 75 x 17 cm

Aluschüssel, Tennisschläger, Armierungsstahl, Schuhleder, Kupferblech

MICHAEL LAUTERJUNG



Michael Lauterjung  
Kürbis, 2023  
Acryl, Lack, Leinwand, Öl auf Holz  
92 x 86 cm

UNSERE KÜNSTLER  
AUF DER  
ART KARLSRUHE 2025

- MARION EICHMANN
- One artist show
- KARL MANFRED RENNERTZ
- Skulpturenplatz
- ANNA ARNSKÖTTER
- DIETMAR BRIXY
- MATTHIAS GARFF
- JOHANNES HEPP
- SONJA EDLE VON HOEBLE
- MICHAEL LAUTERJUNG
- STEPHANIE PECH
- WERNER SCHMIDT
- GABI STREILE
- LARS THEUERKAUFF
- TRAK WENDISCH



GALERIE TAMMEN  
Halle 1, Stand A22 und A24

20. - 23. Februar 2025  
Öffnungszeiten:  
Donnerstag, 20.02., 11-19 Uhr  
Freitag, 21.02., 11-19 Uhr  
Samstag, 22.02., 11-19 Uhr  
Sonntag, 23.02., 11-18 Uhr

Preview für geladene Gäste:  
Mittwoch, 19.02., 14-19 Uhr

7. Februar bis 29. März 2025  
ACHIM FREYER  
innen raum land schaftten  
Malerei – Assemblagen – Zeichnungen



Die Ausstellung wird  
begleitet von der  
Monografie  
ACHIM FREYER  
BILDER.  
Herausgegeben von  
Johannes Odenthal.

GALERIE  
TAMMEN

D-10969 Berlin  
Hedemannstraße 14  
Tel.: +49 (0) 30 225 027 910  
Mobil: +49 (0) 175 206 1942  
info@galerie-tammen.de  
www.galerie-tammen.de  
Di.-Sa., 13-17 Uhr